

Prosjekteringsverktøy for Ventilasjon

Data Design System har gjennom de siste 30 årene skaffet seg en solid posisjon som en av Europas ledende utvikler og leverandør av tegne- og prosjekteringssystemer til byggebransjen. Fra hovedkontoret på Klepp drives det utstrakt eksportvirksomhet. Selskapet har datterselskaper i Tyskland og Østerrike og er representert med forhandlere i en rekke land. Høyt kvalifiserte medarbeidere – 75 i tallet - med tverrfaglig kompetanse har skapt et trivelig og utfordrende miljø. Selskapets banebrytende konsepter og produkter er ledende i verden og da spesielt innenfor bruk av buildingSMART og Bygg Informasjons Modellering (BIM) teknologi.

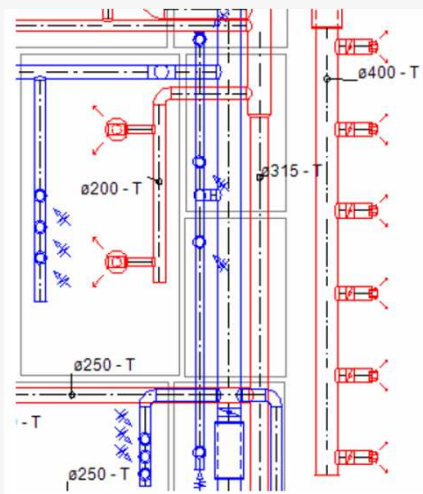

Alle format:

DDS-CAD Rør kan importere/eksportere de fleste formater (DWG, DXF, PDF, IFC, JPG, BMP, osv.). Det betyr altså at man kan importere scannede tegninger. Det følger også med egen plantegningsmodul.

Norsk prosjekteringsverktøy:

Etter at programmet er installert er alt klart for prosjekteringen. Alt av utstyr, kanaler, ventiler, etc. ligger inne. Du klikker bare på det utstyret du vil ha og programmet hjelper deg med resten.

BuildingSMART (BIM):

Programmet er selvfølgelig klargjort for den nye teknologien buildingSMART. IFC-filene fra arkitekten importeres rett inn og man er klar for selve prosjekteringen. Når man er ferdig, eksporteres det man ønsker til ønsket sted ved hjelp av et par museklikk.

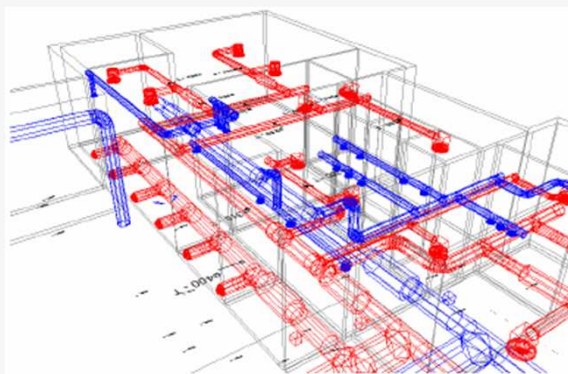

Fotorealisme:

Har man tegnet bygget selv, eller mottatt IFC-filer fra arkitekt, fremstilles fotorealistiske tegninger av rommene/bygget automatisk.

