

Brukerinformasjon fra Data Design System ASA

ElektroPartner - FP

Vi har nå laget en ny nedskalert versjon av programmet vårt. Utgangspunktet er en ELP-2. Denne inneholder som kjent installasjon, kursfortegnelse og enlinjeskjema. Det er spesielt rundt MM og tegning av kabel de største endringene forekommer. Samtidig er valgene i MM forenklet. "FP-en" egner seg nok best til eneboliger og mindre næringsbygg. Eksempel på et par nye dialogbokser:

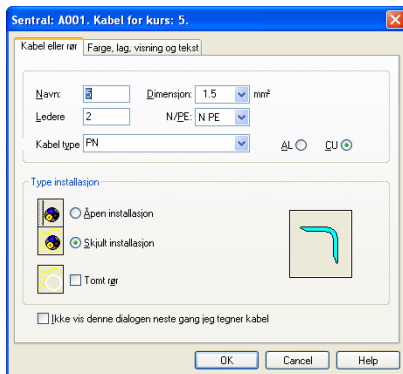

Forenklet kabeldialog

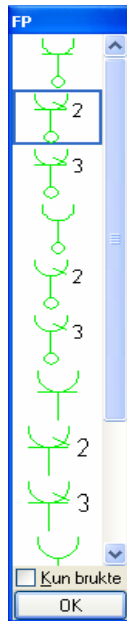

Forenklet utvalgelse av komponenter

For dere som allerede er vedlikeholdskunder vil den forenklete versjonen inngå som et valg i menyen:

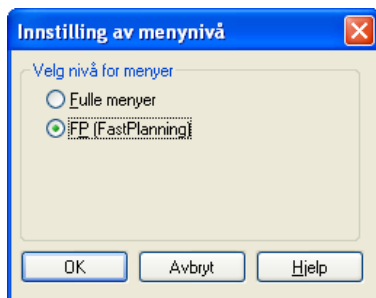

ElektroPartner ver. 6.34

Neste versjon som sendes ut får nummeret 6.34. Foruten den nye FP-en kan jeg også nevne følgende stikkord:

- Forenkling av menyer
- Ny funksjon for symbolnummerering
- Ny plottsammenstilling
- Stadig forbedret IFC- import/muligheter
- Enkelt å endre sentralnavn. Spesialtegn blir lovlig. SB og MM i samme dialog:

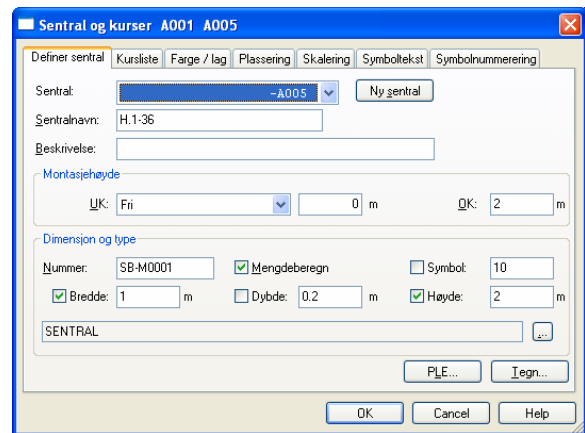

IFC og Ny NS3420 3. utg.

DDS har stor tro på at IFC vil bli det nye dominerende formatet for utveksling av informasjon i hele byggeindustrien. Vi legger derfor ned store ressurser i dette arbeidet for at vi/dere stadig skal ligge i forkant. Dere kan med 6.34 importere tegninger fra arkitekt på det nye IFC-formatet. Men som sagt før, dette er veldig nytt og derfor nødvendigvis lite uttestet hos alle...

Spesielt rådgiverkunder lurer på hvordan vi kommer til å forholde oss til ny NS3420 3. utg. Vi har noen meget spennende konsepter på gang der, men vi må teste disse ut litt mer før vi kan love dere noe.

Light + Building 2004 i Frankfurt

Elmagasinet arrangerer i samarbeid med Lyskultur og Expert Reiser fagreise til årets "store bransje-begivenhet" Light + Building. Messen går av stabelen 18.-22. april 2004. DDS har som vanlig en stor stand her. Dere er hjertelig velkomne innom for en hyggelig prat! Dere finner oss i **Hall 8**, stand **G-10**.

God påske!

